

PLANTA BAIXA  
ESC.:1/50

VISTA 1

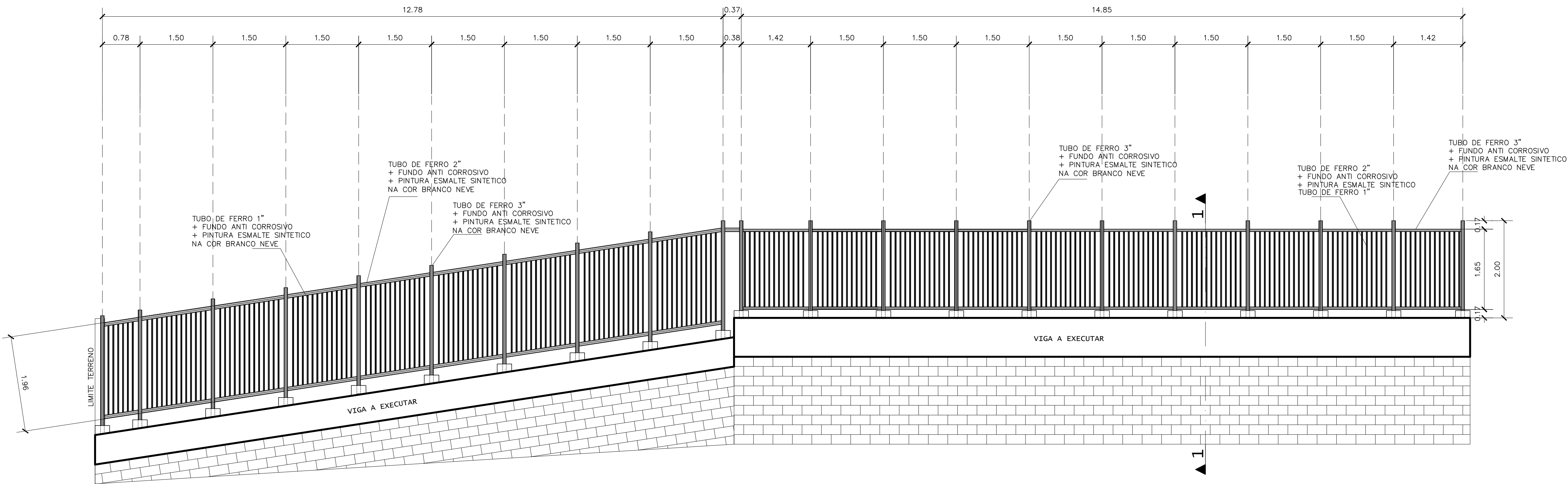

VISTA 1  
ESC.:1/50

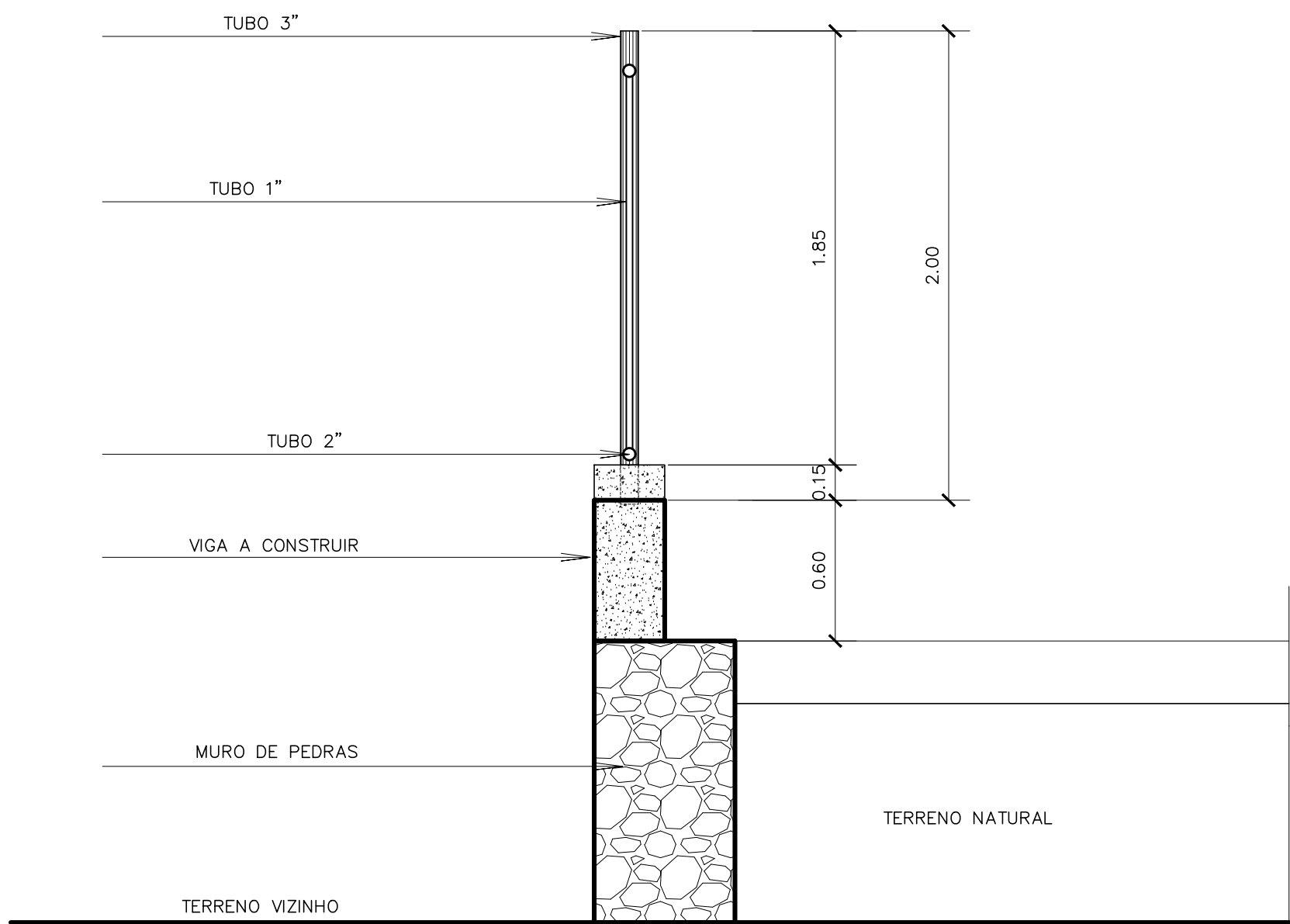

CORTE 1-1  
ESC.:1/50

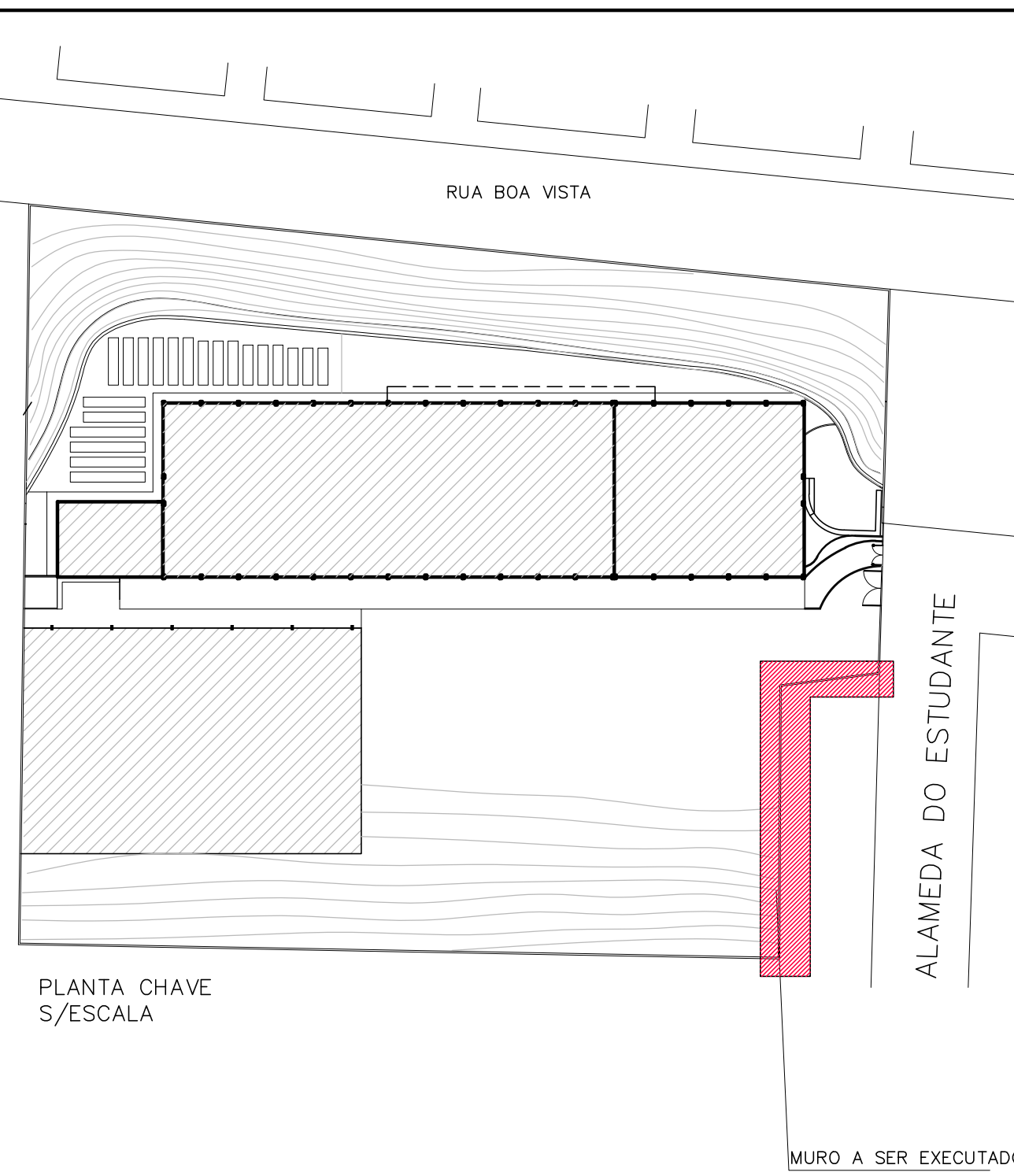

PLANTA CHAVE  
S/ESCALA

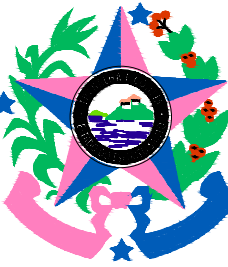
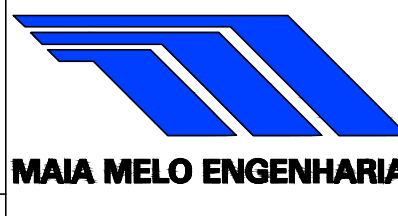
04			
03			
02			
01			
Nº	DESCRIÇÃO	RESP.	DATA
R E V I S ã O			
 <div>GOVERNO DO ESTADO DO ESPÍRITO SANTO</div> <div>SECRETARIA DE ESTADO DA EDUCAÇÃO – SEDU</div> <div>GERÊNCIA DE REDE FÍSICA ESCOLAR</div>			
TÍTULO: RECONSTRUÇÃO DE MURO DE DIVISA			
PROJETO: ALAMEDA DOS ESTUDANTES, S/N, PLANALTO SERRANO – SERRA-ES			
EXECUTIVO – MURO/GRADIL DE DIVISA		PROJETO:	
SECRETÁRIO ESTADUAL: VINÍCIUS JOSÉ SIMÕES		ARQUITETÔNICO	
GERENTE DA GEREL: MARCELO AMORIM GONÇALVES		ESCALA: INDICADA	UNIDADE: METRO
COORDENADOR GERAL: ARIOLVALDO LUSTOSA RORIZ JÚNIOR		DEA-PE: 020310/D	VISTO:
AUTOR PROJETO: WILSON RODRIGUES GONÇALVES		CAU-ES: A2471-9	VISTO:
CO-AUTOR PROJETO:		CAU-ES:	VISTO:
RESPONSÁVEL TÉCNICO:		DEA:	VISTO:
REFERÊNCIA: SER35-P05-AQ-E-R0-01.dwg		DESENHO: WILSON	VISTO:
MURO DE DIVISA CONTENÇÃO		FOLHA: 01/03	
ORÇAMENTO: AQ	OBSERVAÇÕES:	DATA: AGO/2025	VISTO: REVISÃO:



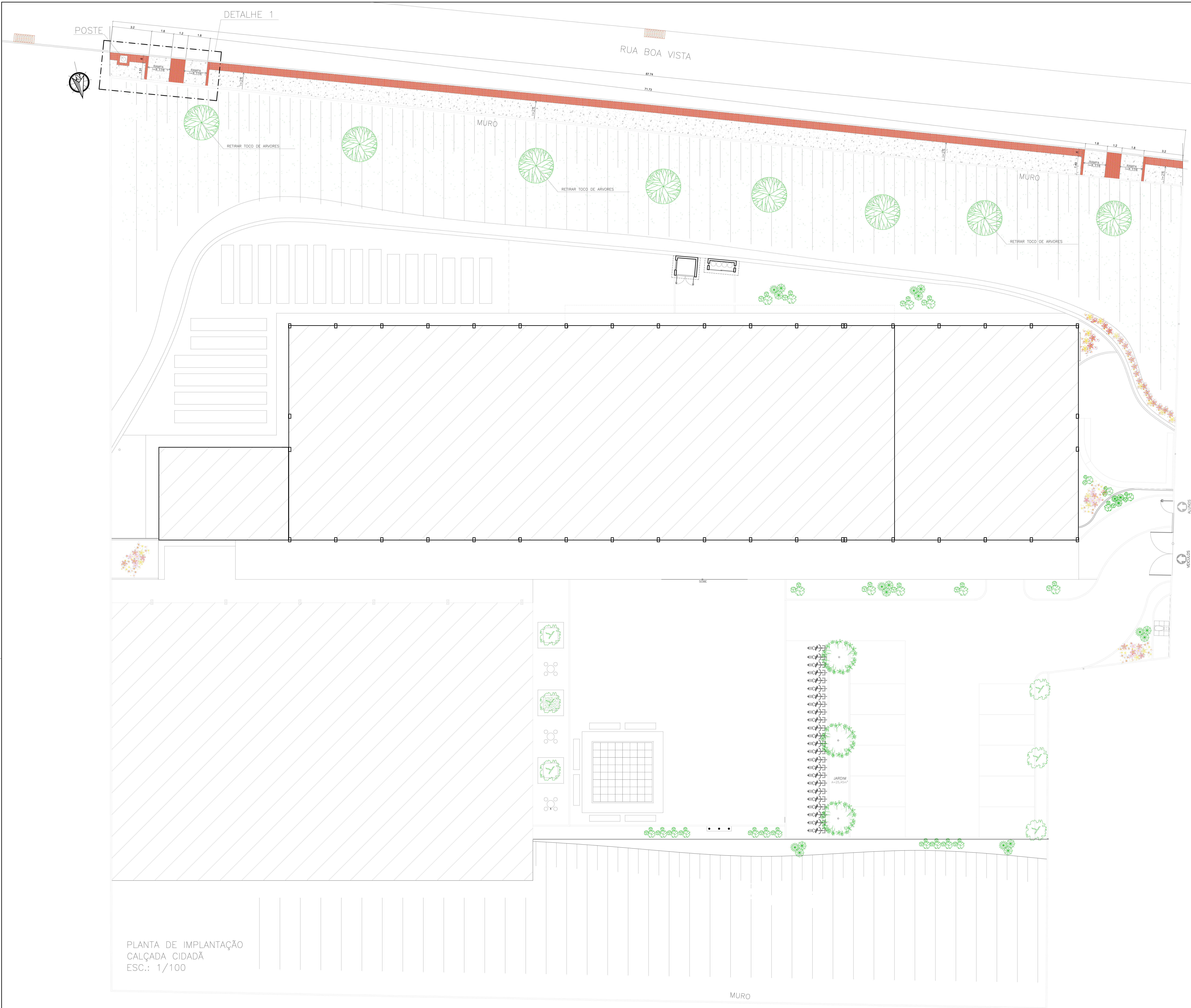

PLANTA DE IMPLANTAÇÃO  
CALÇADA CIDADÃ  
ESC.: 1/100

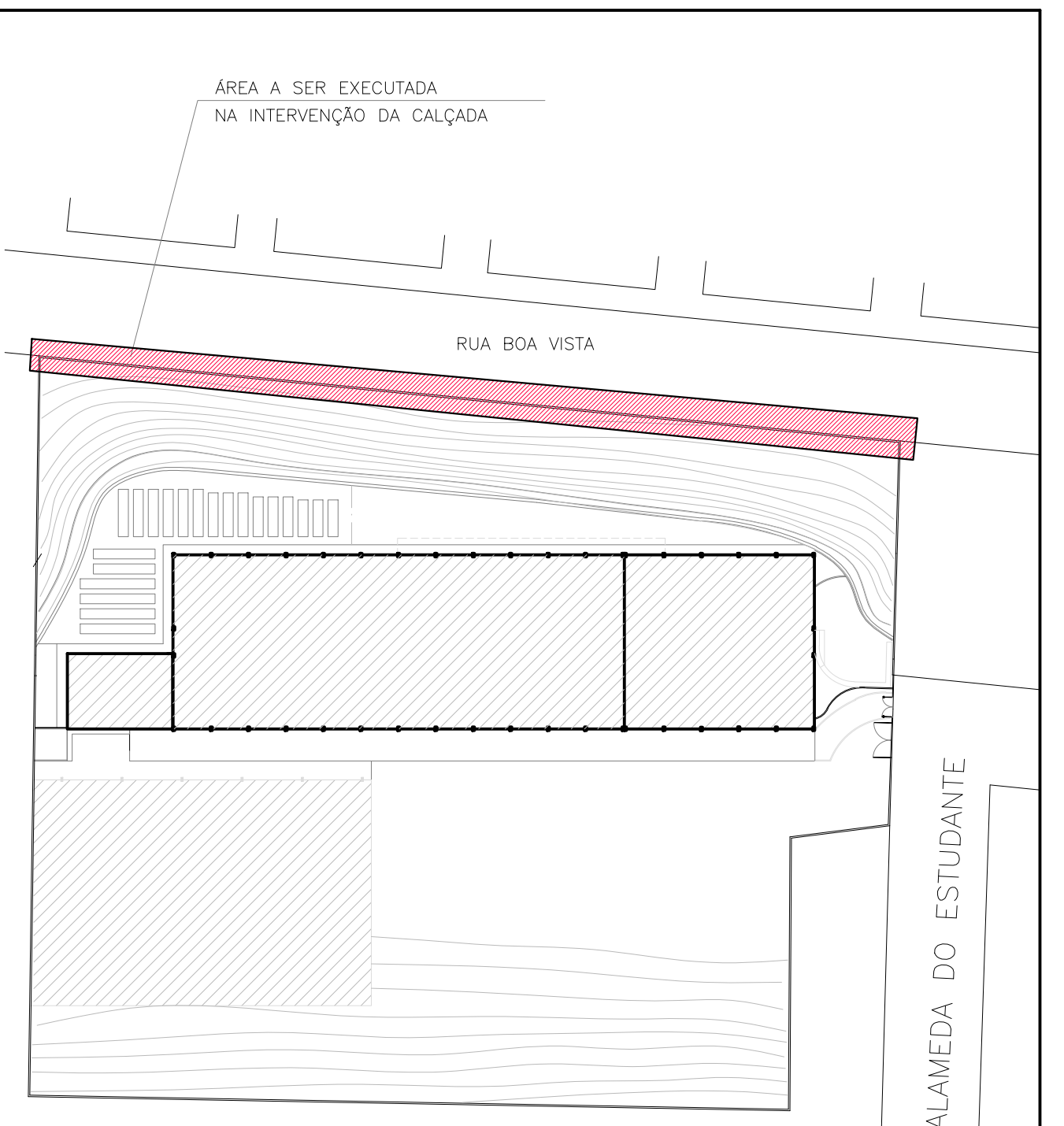

PLANTA CHAVE  
S/ESCALA

Nº.	REVISÃO	DESCRÇÃO	RESP.	DATA
05				
04				
03				
02				
01				

REVISÃO				
		<b>GOVERNO DO ESTADO DO ESPÍRITO SANTO</b> SECRETARIA DE ESTADO DA EDUCAÇÃO - SEDU <b>GERÊNCIA DE REDE FÍSICA ESCOLAR</b>		
<b>SEDU</b>				
<b>TÍTULO: RECONSTRUÇÃO DE MURO</b>				
<b>EEEFM PROFº JOÃO ANTUNES DAS DORES</b>				
ENDEREÇO: ALAMEDA DOS ESTUDANTES, S/N, PLANALTO SERRANO - SERRA-ES				
PRONOME: EXECUTIVO - CALÇADA LEGAL		PROJETO: ARQUITETÔNICO		
SUBSECRETÁRIO ESTADUAL: VINÍCIUS JOSÉ SIMÕES		ESCALA: INDICADA		
GERENTE DA GERÊNCIA: MARCELO AMORIM GONÇALVES		UNIDADE: METRO		
COORDENADOR GERAL: ARIQVALDO LUSTOSA RORRZ JÚNIOR		CRIAÇÃO: 020310/0		
AUTOR PROJETO: WILSON RODRIGUES GONÇALVES		CAU-ES: AZ471-9		
CO-AUTOR PROJETO:		CAU-ES:		
RESPONSÁVEL TÉCNICO:		CREA:		
ARQUIVO: SER35-P05-AQ-E-R0-01.dwg		DESENHO: FERNANDA		
REFERÊNCIA: PLANTA DE IMPLANTAÇÃO - CALÇADA LEGAL		FOLHA: 02		03
FORMATO: AQ	OBSERVAÇÕES:	DATA: SETEMBRO/2025	VERSI:	REVISÃO:



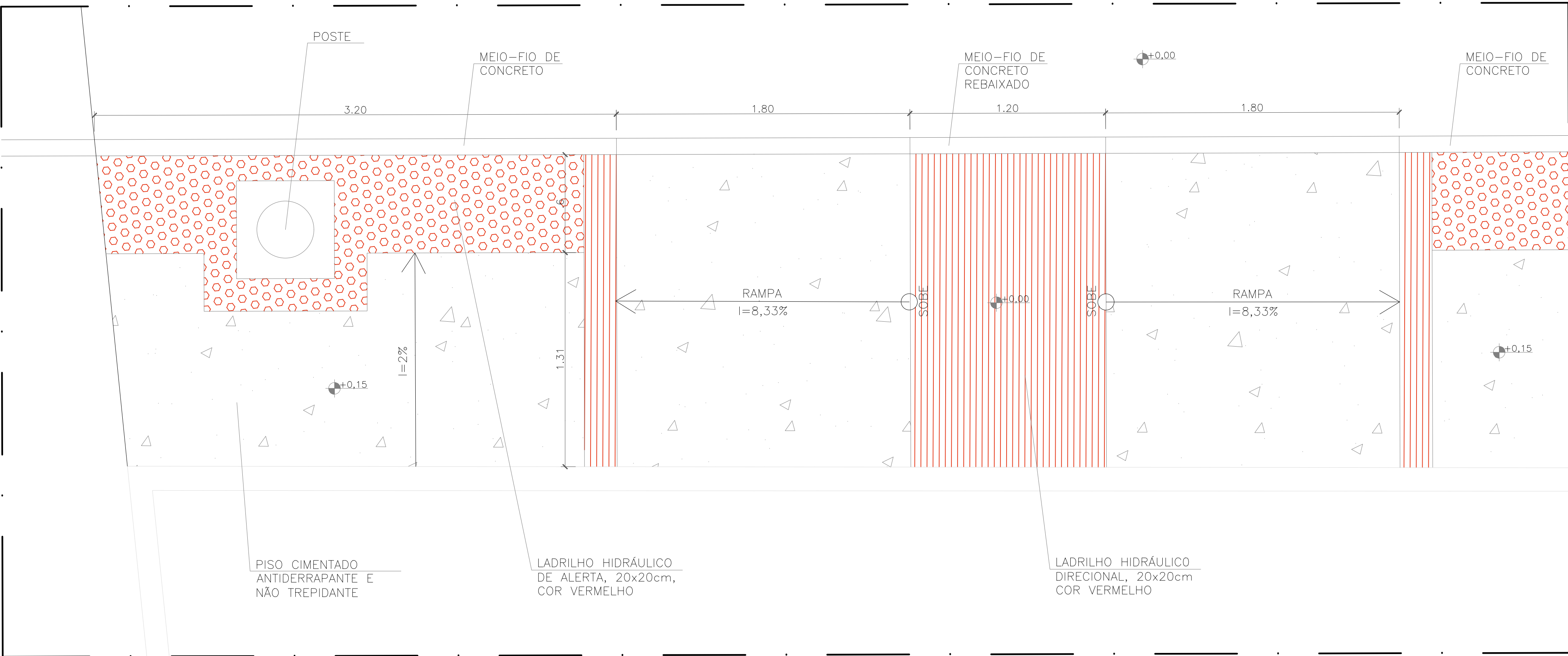

LEGENDA - ÁREA DE INTERVENÇÃO A SER EXECUTADA	
	PISO CIMENTADO ANTIDERRAPANTE E NÃO TREPIDANTE
	LADRILHO HIDRÁULICO DE ALERTA, 20x20CM, COR VERMELHO
	LADRILHO HIDRÁULICO DIRECIONAL, 20x20CM, COR VERMELHO
	MEIO-FIO DE CONCRETO
NOTA: -CONFERIR MEDIDAS NO LOCAL;	

DETALHE 1  
ESC 1/25

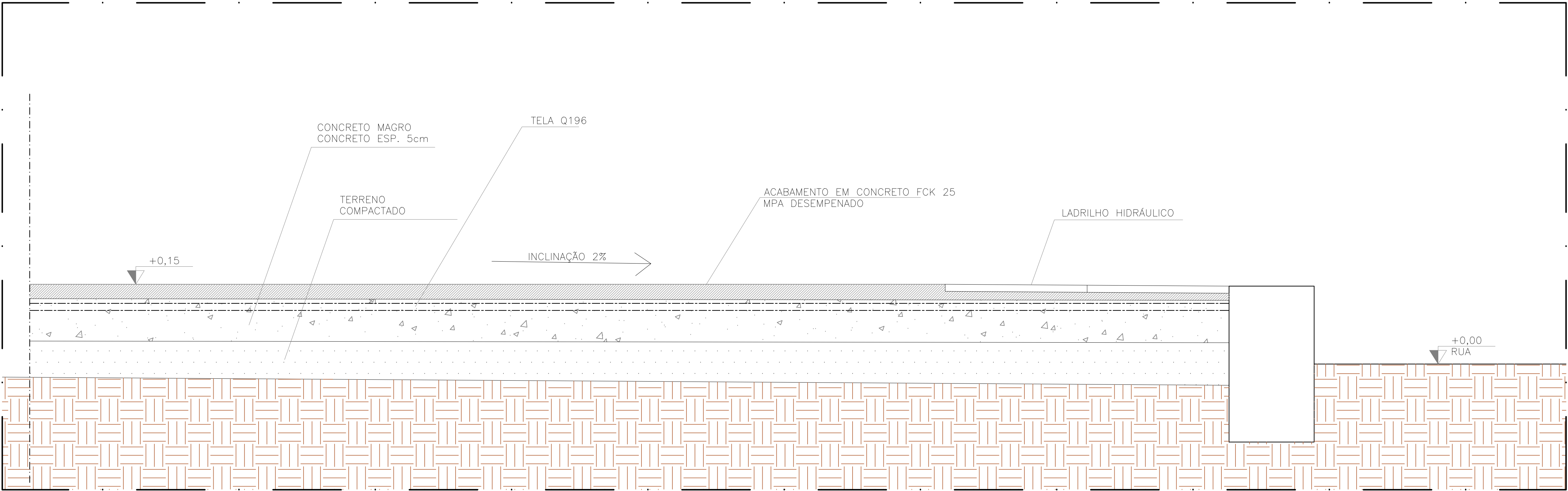

CORTE TÍPICO  
ESC 1/25

05			
04			
03			
02			
01			
Nº.	DESCRIÇÃO	RESP.	DATA
R E V I S Ã O			
 <b>SEDU</b>	<b>GOVERNO DO ESTADO DO ESPÍRITO SANTO</b>  <b>SECRETARIA DE ESTADO DA EDUCAÇÃO - SEDU</b>		 <b>MAIA MELO ENGENHARIA</b>
	<b>GERÊNCIA DE REDE FÍSICA ESCOLAR</b>		
TÍTULO: <b>RECONSTRUÇÃO DE MURO</b> <b>EEEEFM PROFº JOÃO ANTUNES DAS DORES</b>			
ENDEREÇO: ALAMEDA DOS ESTUDANTES, S/N, PLANALTO SERRANO - SERRA-ES			
PRANCHA: EXECUTIVO – CALÇADA LEGAL		PROJETO: ARQUITETÔNICO	
SUBSECRETÁRIO ESTADUAL: VINÍCIUS JOSÉ SIMÕES			
GERENTE DA GERFE: MARCELO AMORIM GONÇALVES		ESCALA: INDICADA	UNIDADE: METRO
COORDENADOR GERAL: ARIOWALDO LUSTOSA RORIZ JÚNIOR		CREA-PE: 020310/D	VISTO:
AUTOR PROJETO: WILSON RODRIGUES GONÇALVES		CAU-ES: A2471-9	VISTO:
CO-AUTOR PROJETO:		CAU-ES:	VISTO:
RESPONSÁVEL TÉCNICO:		CREA:	VISTO:
ARQUIVO: SER35-P05-AQ-E-R0-01.dwg		DESENHO: FERNANDA	VISTO:
REFERÊNCIA: DETALHES – CALÇADA LEGAL			FOLHA: 03 03
FORMATO: A0	OBSERVAÇÕES:	DATA: SETEMBRO/2025	VISTO: REVISÃO:

Documento original assinado eletronicamente, conforme MP 2200-2/2001, art. 10, § 2º, por:

**ARIOVALDO LUSTOSA RORIZ JÚNIOR**  
ENGENHEIRO COORDENADOR GERAL - MAIA MELO ENGENHARIA  
LTDA  
GERFE - SEDU - GOVES  
assinado em 02/10/2025 14:03:20 -03:00

**WILSON RODRIGUES GONÇALVES**  
COORDENADOR SETORIAL DE DIAGNÓSTICO - MAIA MELO  
ENGENHARIA  
GERFE - SEDU - GOVES  
assinado em 02/10/2025 14:21:45 -03:00

**MARCELO AMORIM GONCALVES**  
GERENTE QCE-03  
GERFE - SEDU - GOVES  
assinado em 02/10/2025 14:18:02 -03:00

**VINICIUS JOSE SIMOES**  
SUBSECRETARIO ESTADO  
SESE - SEDU - GOVES  
assinado em 02/10/2025 13:52:17 -03:00



**INFORMAÇÕES DO DOCUMENTO**

Documento capturado em 02/10/2025 14:21:45 (HORÁRIO DE BRASÍLIA - UTC-3)  
por FERNANDA SHAILA LOSS BRANDÃO (TÉCNICO EDIFICAÇÕES JR - MAIA MELO ENGENHARIA - GERFE - SEDU - GOVES)  
Valor Legal: ORIGINAL | Natureza: DOCUMENTO NATO-DIGITAL

A disponibilidade do documento pode ser conferida pelo link: <https://e-docs.es.gov.br/d/2025-879ZZD>